subreport
DEUTSCHLANDS TOR ZUR AUFTRAGSWELT

subreport ELViS – Praxis-Workshop zur UVgO

Die neue UVgO – rechtssicher vergeben im Unterschwellenbereich

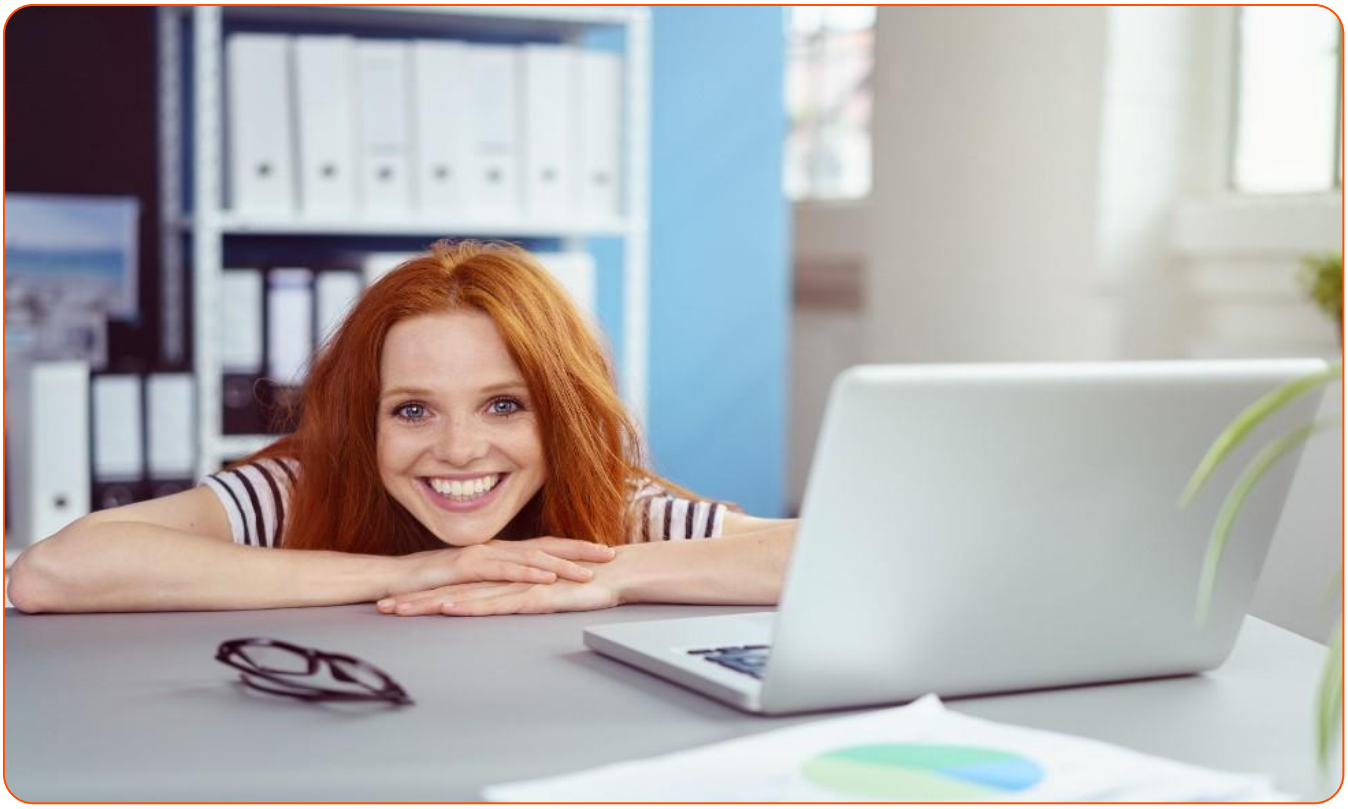

Bad Neuenahr | Dienstag, 12.06.2018 | 10:00-16:00 Uhr

subreport
DEUTSCHLANDS TOR ZUR AUFTRAGSWELT

Agenda

Referenten: Rechtsanwältin Katharina Strauß, Kunz Rechtsanwälte
Felix Hinske, subreport Verlag Schawe GmbH

10:00 Uhr **Beginn**

- Begrüßung und Vorstellung

10:15 Uhr **Die UVgO auf einen Blick**

- Überblick über das neue Regelwerk
- Änderungen und Neuerungen gegenüber der VOL, VOB und VgV
- Fragen und Diskussion

12:15 Uhr **Mittagspause**

13:00 Uhr **1. Praxisteil subreport ELViS**

- Die Umsetzung der UVgO in ELViS
- Praxisbeispiel: Verhandlungsvergabe mit Teilnahmewettbewerb
- Tools für Unternehmen: Auftragsrecherche mit subreport online
- Fragen und Diskussion

14:30 Uhr **Kaffeepause**

14:45 Uhr **2. Praxisteil subreport ELViS**

- Praxisbeispiel: Verhandlungsvergabe ohne Teilnahmewettbewerb
- Tools für Auftraggeber: Lieferantensuche
- Tools für Unternehmen: Firmendarstellung
- Fragen und Diskussion

15:30 Uhr **Fazit und Austausch**

- Zusammenfassung der Workshop-Ergebnisse
- Fragen und Diskussion

16:00 Uhr **Veranstaltungsende**

subreport
DEUTSCHLANDS TOR ZUR AUFTRAGSWELT

Veranstaltungsort:

Stadtverwaltung
Bad Neuenahr-Ahrweiler
Hauptstraße 116
53474 Bad Neuenahr-Ahrweiler

Anfahrtsbeschreibung

Anmeldung und Information:

Bitte nutzen Sie für Ihre Anmeldung zum Workshop „Die neue UVgO – rechtssicher vergeben im Unterschwellenbereich“ das **Online-Formular** auf unserer Webseite.

Die Teilnahmegebühr beträgt 75,00 Euro für MitarbeiterInnen von öffentlichen Auftraggebern und 125,00 Euro für MitarbeiterInnen aus Unternehmen. Die Preise verstehen sich zuzüglich der gesetzlichen Mehrwertsteuer und beinhalten Erfrischungsgetränke, Kaffee, Tee und einen Mittagsimbiss. Ein Vertrag über die Teilnahme kommt erst durch eine schriftliche Bestätigung per E-Mail zustande. Der Teilnahmebetrag ist nach Erhalt der Rechnung sofort fällig.

Die Anmeldefrist endet am 08.06.2018.

Eine kostenfreie Stornierung ist bis zum 08.06.2018 möglich. Bei Stornierung nach dem 08.06.2018 oder Nichterscheinen am Veranstaltungstag wird der gesamte Preis berechnet. Selbstverständlich ist eine Vertretung des angemeldeten Teilnehmers möglich.

>> Jetzt anmelden!